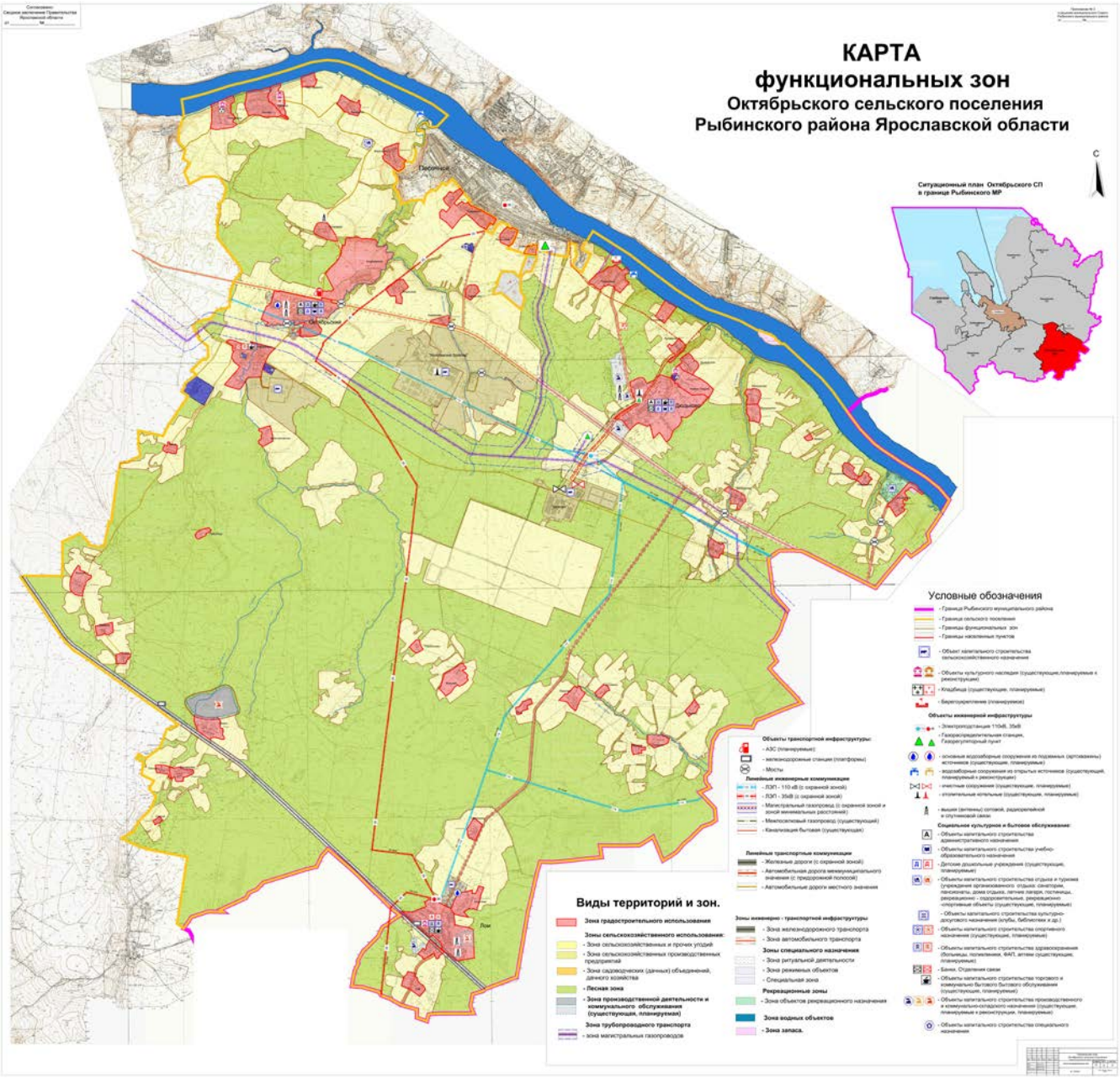Приложение 3 к решению
Муниципального Совета
Рыбинского муниципального района
от 28.09.2017 № 296.